2015

GKO PICO CELLO

Georgisches Kammerorchester Ingolstadt / Kinder- und Jugendprojekte

Stadt Ingolstadt

Sparkasse Ingolstadt

bezirk oberbayern

Bayerisches Staatsministerium für Bildung und Kultus, Wissenschaft und Kunst

Audi ArtExperience

GKO
PICO
CELLO

Herausgeber:
Georgisches Kammerorchester Ingolstadt
Konzertgesellschaft mbH
Hohe-Schul-Str. 4, 85049 Ingolstadt

Kontakt:
Tel. 0841 305-2826 oder
georgisches.kammerorchester@ingolstadt.de
www.gko-in.de

Redaktion:
Saskia Hankel, Petra Schweiger,
Alexander Stefan

Einführende Texte:
Saskia Hankel, Klaus Hoffmann,
Petra Schweiger, Alexander Stefan

Gestaltung:
schnellervorlauf gmbh

2015

Georgisches Kammerorchester Ingolstadt / Kinder- und Jugendprojekte

Vorwort

Auch dieses Jahr lädt das Georgische Kammerorchester Ingolstadt Kinder und (Groß-)Eltern zu seinen Kinder- und Familienkonzerten ein. Nach dem erfolgreichen Start des Nachwuchsprojekts „GKO pico cello“ im letzten Jahr hat das Georgische Kammerorchester Ingolstadt sein vielfältiges Angebot um einen weiteren Programmpunkt für die Allerkleinsten ausgeweitet: die Babykonzerte speziell für Schwangere und Eltern mit Babys und Kleinkindern bis zwei Jahre. Die Zuhörer dürfen gespannt sein auf die unkonventionelle Art dieser neuen Konzertreihe.

„Musik ist die Sprache der Leidenschaft“ – so der Komponist Richard Wagner. In angenehmer kindgerechter Atmosphäre will das Georgische Kammerorchester Ingolstadt die jungen Zuhörer an die klassische Musik heranführen und sie für Musik begeistern. Gemeinsames Musikhören bereits im frühen Kindesalter wirkt in dreifacher Hinsicht: auf Körper, Seele und Verstand. Zusammen mit ihren Bezugspersonen oder ihren Kameraden aus Kindergarten und Schule entdecken Kinder ihre musikalische Sprache und finden Freude daran.

Musik weckt Gefühle in jedem Menschen und berührt uns tief. Bei Kindern hat sie zudem einen positiven Einfluss auf die ganzheitliche Entwicklung. Wir wünschen Jung und Alt viel Freude bei den Konzerten des „GKO pico cello“.

Gabriel Engert
Kulturreferent
Stadt Ingolstadt

Vorwort

Seit vielen Jahren engagiert sich das GKO durch zukunftsweisende Projekte, damit Klassik auch junge Ohren erreicht. Mit speziell auf Kinder und Jugendliche zugeschnittenen Angeboten wollen wir die Liebe zur Musik wecken: Piccolokonzerte für Kindergartenkinder und Kinderkonzerte für Grundschulkinder.
Beim Jugendkonzert stehen rund 70 Musiker des Georgischen Kammerorchester Ingolstadt, des Sinfonieorchesters des Gnadenthal-Gymnasiums Ingolstadt und anderer Schulen gemeinsam auf der Bühne. Moderationen und Gespräche mit den auftretenden Künstlern gehören dabei zum festen Bestandteil. Denn um ein Junges Konzert erleben zu können, braucht es zwar kein Vorwissen, aber wer mehr weiß, kann die Musik oft auf eine ganz andere und intensivere Weise erleben.
Dies gilt auch für unsere Familienkonzerte. Hier freut mich besonders, dass wir ab 2015 mit den KIKA-Moderatoren Ben Blümel und Juri Tetzlaff prominente Unterstützung erhalten werden. Mit den Babykonzerten sprechen wir erstmals auch speziell Schwangere und Eltern mit Babys bis 2 Jahre an. Probenbesuche und Schulkonzerte für alle Altersstufen runden unser Nachwuchsprojekt „GKO pico cello“ ab.
Schauen Sie in unser Jahresprogramm und entdecken Sie unsere vielfältigen Angebote! Damit der Kulturgenuss nicht an den Finanzen scheitert, bieten wir besonders günstige Konditionen bei den Familienkonzerten sowie für Schüler, Studierende und Auszubildende bei allen anderen Konzerten. Letztere können mit dem Abo 6 aus 12 sechs frei wählbare Abonnementkonzerte für nur 30 Euro erleben.

Dieses musikalische Förderprogramm gibt es dank der Unterstützung unserer treuen Partner AUDI AG, Sparkasse Ingolstadt, Freistaat Bayern, Bezirk Oberbayern und vielen weiteren Förderern.
Wichtigster „Sponsor“ sind allerdings Sie, liebe Eltern. Dafür möchte ich mich, auch im Namen der der vielen jungen Musikliebhaber, ganz herzlich bedanken.

Alexander Stefan
Geschäftsführer
Georgisches
Kammerorchester
Ingolstadt

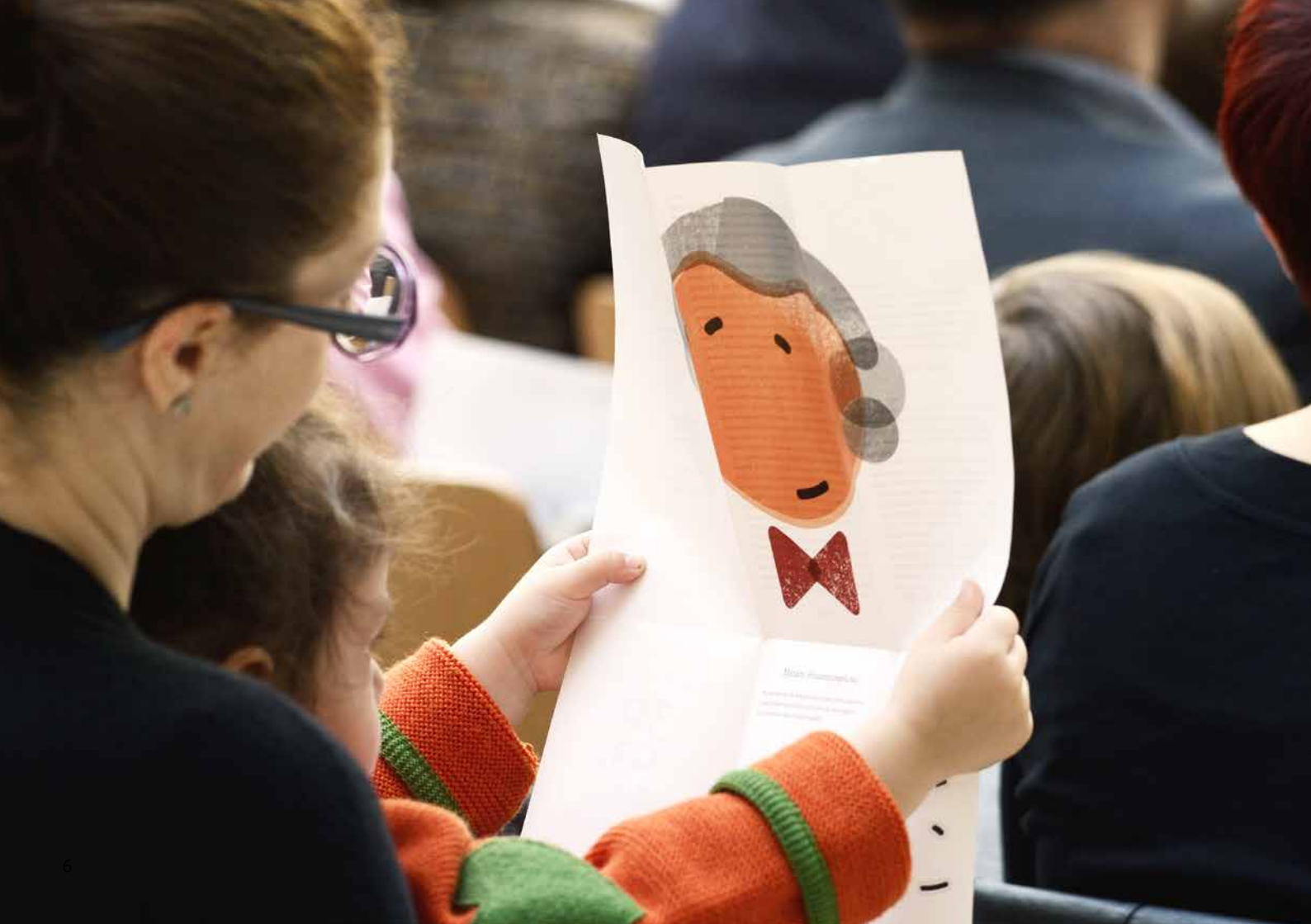

GKO PICO CELLO

Kinder- und Jugendprojekte

Die Förderung des musikalischen Nachwuchses ist ein wichtiges Thema bei der Arbeit des Georgischen Kammerorchester Ingolstadt. Unsere Intention ist: Die Freude an der Musik und die Erfahrungen der Musiker an den Nachwuchs weiterzugeben und somit das Publikum von morgen zu begeistern. Wir sehen dies als eine Investition in unsere Gesellschaft und gleichzeitig auch in ihr künstlerisches Schaffen. Das Nachwuchsprojekt des Georgischen Kammerorchester Ingolstadt „GKO pico cello“ beinhaltet ein vielfältiges Angebot für Kinder und Jugendliche von 0 bis 14 Jahre. Wir möchten damit den Kindern und Jugendlichen klassische Musik näher bringen und unser Orchester erlebbar machen. Beispielsweise können die Kinder den Profis ungebremst Löcher in den Bauch fragen und dadurch verstehen, wie ein Orchester funktioniert. Durch ein speziell auf sie ausgerichtetes Konzept werden Kinder und Jugendliche an klassische Musik herangeführt. Erstmals werden 2015 auch Konzerte für Babys und Schwangere auf dem Programm stehen.

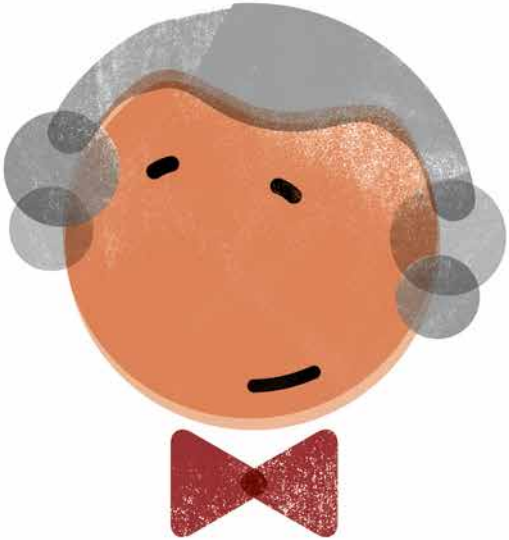

Sonntag, 08.03.2015
Jugendzentrum Fronte '79 Ingolstadt, 11.00 Uhr
Moderator: Ben Blümel

Sonntag, 14.06.2015
Westpark Plaza Ingolstadt, 11.00 Uhr
Moderator: Ben Blümel

Sonntag, 29.11.2015
Halle neun, Kulturzentrum Stadt Ingolstadt, 11.00 Uhr
Moderator: Juri Tetzlaff

Georgisches Kammerorchester Ingolstadt
N.N., Leitung

Die erfolgreichen Familienkonzerte sind seit 2011 fester Bestandteil im Konzertprogramm. Auch dieses Jahr finden drei Konzerte für Kinder jeden Alters, Eltern und Großeltern statt. Lustige Geschichten, wundervolle Musik und eine kinderfreundliche Atmosphäre erwartet die Familien.
Kreative Unterstützung erhält das Georgische Kammerorchester Ingolstadt von den Moderatoren Juri Tetzlaff und Ben Blümel (bekannt aus dem KiKa-Fernsehen). Die Orchestermusiker freuen sich über viele kleine und große Besucher.

FAMILIENKONZERTE

Samstag, 09.05.2015
Kamerariat Ingolstadt, 11.00 Uhr

Samstag, 12.12.2015
Kamerariat Ingolstadt, 11.00 Uhr

Georgisches Kammerorchester Ingolstadt

Sie möchten mit Ihrem Partner gerne ein klassisches Konzert besuchen, ohne sich extra einen Babysitter suchen zu müssen? Kein Problem – nehmen Sie Ihr Baby einfach mit!
Erstmals bietet das GKO 2015 eine Konzertreihe für Schwangere und Eltern mit Babys bis 2 Jahre an. Die Vorliebe zur Musik kann nicht früh genug geweckt werden, da auch bereits Ungeborene Klänge und Geräusche der Außenwelt wahrnehmen.
Entspannen Sie sich bei einem kindgerechten Musikprogramm mit angenehmen und beruhigenden Streicherklängen oder wippen Sie bei den lebendigen und rhythmischen Stücken mit.
Als Zuhörer sitzen Sie bei diesen Konzerten ganz unkonventionell auf dem Boden und in unmittelbarer Nähe des Orchesters.
Bitte bringen Sie daher eine Krabbeldecke oder Sitzkissen für Sie und Ihre Kinder mit. Selbstverständlich sind auch Geschwister, Großeltern, weitere Familienmitglieder und Freunde recht herzlich eingeladen.

Die Konzerte dauern etwa 45 Minuten. Für Wickelmöglichkeiten und ausreichend Kinderwagen-Stellfläche ist gesorgt.

BABYKONZERTE

KINDEROPER

„Die Geschichte vom Fuchs, der den Verstand verlor“

Freitag, 02.01.2015 (Wiederaufnahme)
Stadttheater Ingolstadt

Weitere Termine folgen
Die Kinderoper kann auch von Schulklassen besucht werden.

Streichquintett des Georgischen Kammerorchester Ingolstadt

„Wer alles weiß, kann lange leben, dachte der Fuchs. Und lebte ein langes Leben voller Abenteuer.“ Aber das war ein Irrtum. Auch junge, schlaue und starke Füchse werden einmal alt. Er wurde vergessen. Erst fand er den Weg nach Hause nicht, dann war der Fuchs auf der Jagd und vergaß das Jagen und irgendwann vergaß er, dass er ein Fuchs war. Die Gänse und Schafe verlachten ihn, da wurde er böse und wollte sie alle fressen – aber auch das vergaß er sofort und wünschte allen nur einen guten Tag. Endlich fanden ihn die jungen Füchse, nahmen ihn mit und heilten seine Wunden. Seinen Verstand aber heilten sie nicht – den hatte er verloren und keiner wusste genau, wo.
„Die Geschichte vom Fuchs, der den Verstand verlor“ wurde von Martin Baltscheit geschrieben und 2011 mit dem Deutschen Jugendliteraturpreis ausgezeichnet. Sandra Weckert übernahm die Komposition zur Geschichte. Es spielen Mitglieder des Georgischen Kammerorchester Ingolstadt.
Der Ticketverkauf erfolgt über das Stadttheater Ingolstadt. In Zusammenarbeit mit dem:

Stadttheater Ingolstadt

Piccolokonzerte

Mittwoch, 11.02.2015
Kamerariat Ingolstadt, 09.00 Uhr und 10.00 Uhr

Dienstag, 06.10.2015
Kamerariat Ingolstadt, 10.00 Uhr

Georgisches Kammerorchester Ingolstadt

Im Rahmen des Kinder- und Jugendprogramms „GKO pico cello“ veranstaltet das Georgische Kammerorchester Ingolstadt auch dieses Jahr wieder zwei Konzerte für Kindergartenkinder. Das junge Publikum erlebt dabei einen altersgerechten und vor allem spielerischen Zugang zur klassischen Musik, bei dem sie sich aktiv beteiligen können. Nach jedem Konzert haben die Kindergartengruppen die Gelegenheit, die Musiker mit Fragen zu bombardieren.

Ein Piccolokonzert dauert ca. 45 – 60 Minuten. Anmeldungen zu den Piccolokonzerten für Kindergärten per E-Mail an:
georgisches.kammerorchester@ingolstadt.de
oder telefonisch unter 0841 305-2826.

ANGEBOTE FÜR KINDERGÄRTEN

Kinderkonzerte

Montag, 23.02. und Dienstag, 24.02.2015
Festsaal Ingolstadt, 09.00 Uhr und 10.30 Uhr

Mittwoch, 25.02.2015
Halle neun, Kulturzentrum Stadt Ingolstadt, 09.00 Uhr und 10.30 Uhr

Georgisches Kammerorchester Ingolstadt
Martina Silvester, Konzept & Moderation
Sora Lee, Leitung

Für Kinder im Grundschulalter.

„Heiße Luft und schwingende Saiten“
Heute hat sich die Verwandtschaft beim Georgische Kammerorchester Ingolstadt angekündigt – Mitglieder der Familie Holzbläser. Doch wer glaubt, dass es sich hier um ein gewöhnliches Familientreffen handelt, wird Augen bzw. Ohren machen. Aber da ist ja noch jemand! Wer hat den denn eingeladen? Wer wissen will wer dieser jemand ist und was das Orchester und seine Gäste so alles vorbereitet haben, der sollte auf keinen Fall die Kinderkonzerte des Georgischen Kammerorchester Ingolstadt verpassen.

ANGEBOTE FÜR SCHULEN

Jugendkonzert

Dienstag, 24.03.2015
Festsaal Ingolstadt, 11.00 Uhr

Sinfonieorchester Gnadenthal-Gymnasium Ingolstadt
Georgisches Kammerorchester Ingolstadt
Klaus Hoffmann, Leitung

Für Jugendliche der 5. – 9. Jahrgangsstufe.

Beim mittlerweile 3. Jugendkonzert wird klassische Musik aus der Romantik und Filmmusik zu hören sein. Mit der Habanera aus der Oper „Carmen“ (gesungen von Deirdre Kelly) bekommt man einen Einblick in das wilde Spanien des 19. Jahrhunderts. Etwas exotischer klingt dann schon das „Best of Evita“ mit den schönsten argentinischen Klängen aus dem gleichnamigen Musical. Schwermütiger und zutiefst romantisch ertönt Schuberts Unvollendete – eines der beliebtesten klassischen Orchesterstücke. Eine Hommage an den Teufelsgeiger Niccolo Paganini gibt es mit seiner Caprice Nr. 24. Als Highlight fällt dann noch Musik vom Himmel mit „Skyfall“ (Solistin: Sina Schweiger).
Gaststar wird die 16-jährige Geigerin Judith Stapf aus Köln sein, die mit dem 3.Satz aus Bruchs Violinkonzert ihre ganze Virtuosität zeigen wird.
Die Stücke werden vorgestellt, moderiert und mit Bildern illustriert. Insgesamt 70 Musiker des Georgischen Kammerorchester Ingolstadt, des Sinfonieorchesters des Gnadenthal-Gymnasiums und anderer Schulen stehen dabei gemeinsam auf der Bühne.

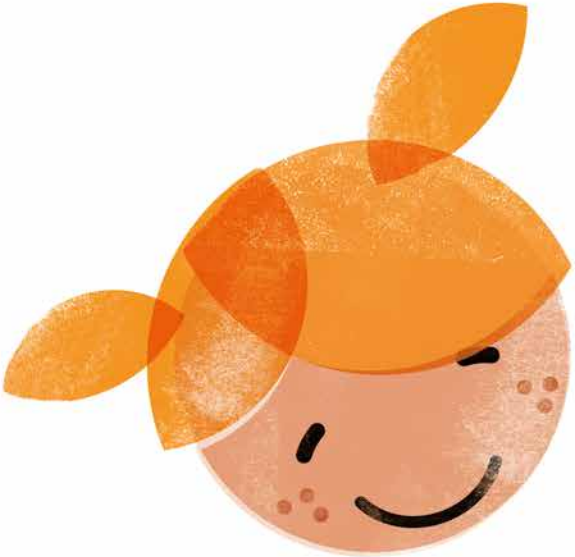

Musiker im Klassenzimmer

Unsere Orchestermusiker kommen direkt zu Ihnen in die Klassenzimmer und stehen den Schülern und Schülerinnen Rede und Antwort und bereiten Sie auf ein mögliches Abonnement-konzert vor. Sie erklären ihren Beruf und ihre Instrumente und geben einen musikalischen Einblick in das Musikerleben.
In Verbindung mit dem Besuch eines Abonnementkonzertes ist dieses Angebot kostenfrei. Termine und Konditionen nach Absprache.

ANGEBOTE FÜR SCHULEN

Besuch einer Orchester- oder Generalprobe

Neben den verschiedenen Konzertformaten bekommen Kinder und Jugendliche die Gelegenheit, die Arbeit und den Beruf eines Profiorchestermusiker kennenzulernen: Wie proben die Musiker? Worin besteht die Arbeit mit dem Dirigenten? All diese Fragen werden den Kindern und Jugendlichen bei dem Besuch einer Orchester- oder Generalprobe persönlich beantwortet.
Ein Probenbesuch wird für Schülerinnen und Schüler aller Altersklassen angeboten und dauert ca. 45 – 60 Minuten. Bei einer Generalprobe richtet sich die Dauer nach dem jeweiligen Konzertprogramm. Termine und Koordination nach Absprache.

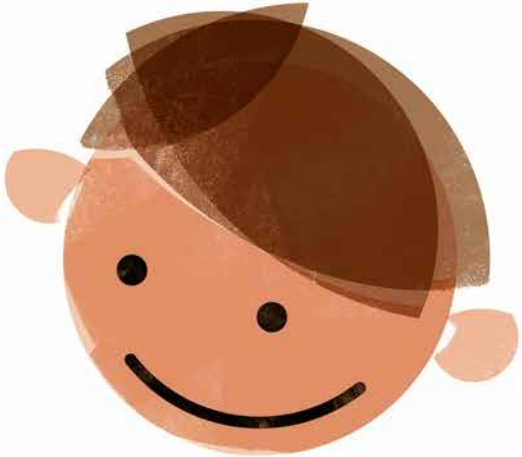

Schulkonzert

Dieses Angebot richtet sich an alle Schulen, die gerne einmal ein Kammerorchester zu sich einladen möchten, um ihr ganz privates Konzert zu erleben!
Ob Trio, Quintett oder eine Kammerorchesterbesetzung – die Musiker des Georgischen Kammerorchester Ingolstadt haben einige Stücke in ihrem Repertoire, die speziell auf den Rahmen eines Schulkonzertes zugeschnitten sind. Termine und Konditionen nach Absprache.

FAMILIENKONZERTE

Einzelkarte: 14,- Euro zzgl. Gebühren
Kinder- und Schülerkarte: 6,- Euro zzgl. Gebühren
Kinder bis 3 Jahre frei

Zudem ausschließlich an der Tageskasse erhältlich:
3er Karte (3 Personen, davon mind. 1 Kind) 30,- Euro
4er Karte (4 Personen, davon mind. 2 Kinder) 35,- Euro
5er Karte (5 Personen, davon mind. 3 Kinder) 40,- Euro

Vorverkaufsstellen für Familienkonzerte:

eventim: Tickethotline: 01806 570070
(0,20 Euro/Anruf inkl. MwSt aus den Festnetzen,
max. 0,60 Euro/Anruf inkl. MwSt aus den Mobilfunknetzen)
Montag – Sonntag, 8.00 – 20.00 Uhr
www.eventim.de (Bei Bestellung im Internet werden die Karten zugesandt, bitte zusätzliche Gebühren beachten.)

DONAUKURIER-Ticketservice
Mauthstraße 9, 85049 Ingolstadt, Tickethotline: 0841 9666800
www.donaukurier.de/ticketservice

Touristinformation am Hauptbahnhof
Elisabethstraße 3, 85051 Ingolstadt, Tel. 0841 305-3005

Ticketservice am Westpark Ingolstadt
Am Westpark 6, 85057 Ingolstadt, Tel. 0841 4932130

KARTEN PER VORANMELDUNG

Jugendkonzert
Einzelkarte: 5,- Euro
Betreuer frei

Babykonzerte
Einzelkarte: 5,- Euro
Kinder bis 3 Jahre frei
(Tickets auch an der Tageskasse erhältlich)

Kinderkonzerte
Einzelkarte: 4,- Euro
Betreuer frei

Piccolokonzerte
Einzelkarte: 1,- Euro
Betreuer frei

Voranmeldung unter Tel. 0841 305-2826 oder
E-Mail: georgisches.kammerorchester@ingolstadt.de

SONDERANGEBOTE FÜR SCHÜLER, STUDENTEN UND AUSZUBILDENDE

Abo 6 aus 12
Schüler, Studierende und Auszubildende können sich aus 12 Konzerten des Abo Plus sechs Konzerte frei auswählen und zahlen einen sensationellen Preis von nur 30,- Euro. Bitte fügen Sie Ihrer Bestellung einen entsprechenden Nachweis bei.
6 aus 12 (Abo Plus): 30,- Euro *

Abo 26
Alle Konzertbesucher bis 26 Jahre können unsere Abonnementkonzerte für nur 90,- Euro (Abonnement mit 10 Konzerten) bzw. 100,- Euro (Abo Plus mit 12 Konzerten) auf den bestmöglichen Plätzen abonnieren. Bitte fügen Sie Ihrer Bestellung eine Kopie Ihres Personalausweises oder Reisepasses bei.
10 Konzerte: 90,- Euro *
12 Konzerte (Abo Plus): 100,- Euro *

* Einheitspreis für alle Plätze nach Verfügbarkeit

Die Abonnements erhalten Sie unter folgendem Kontakt:
Tel: 0841-305 1815
E-Mail: maria.moedl@ingolstadt.de

Georgisches Kammerorchester Ingolstadt
c/o Stadt Ingolstadt, Kulturamt
Frau Maria Mödl
Auf der Schanz 39
85049 Ingolstadt

Last-Minute-Ticket
Für Schüler, Studierende und Auszubildende 6,- Euro (Einheitspreis für alle Plätze nach Verfügbarkeit, ab 15 Minuten vor Beginn eines Abonnementkonzerts)

Du hast die Wahl.

Hier kannst du mit einigen unserer musikalischen Begleiter im Heft spielen. Einfach Form auf der Rückseite entlang der Außenkante ausschneiden und einen Würfel basteln. Und weil das Angebot von GKO pico cello so groß ist, hilft er dir vielleicht sogar bei der Entscheidung für dein Lieblingskonzert.

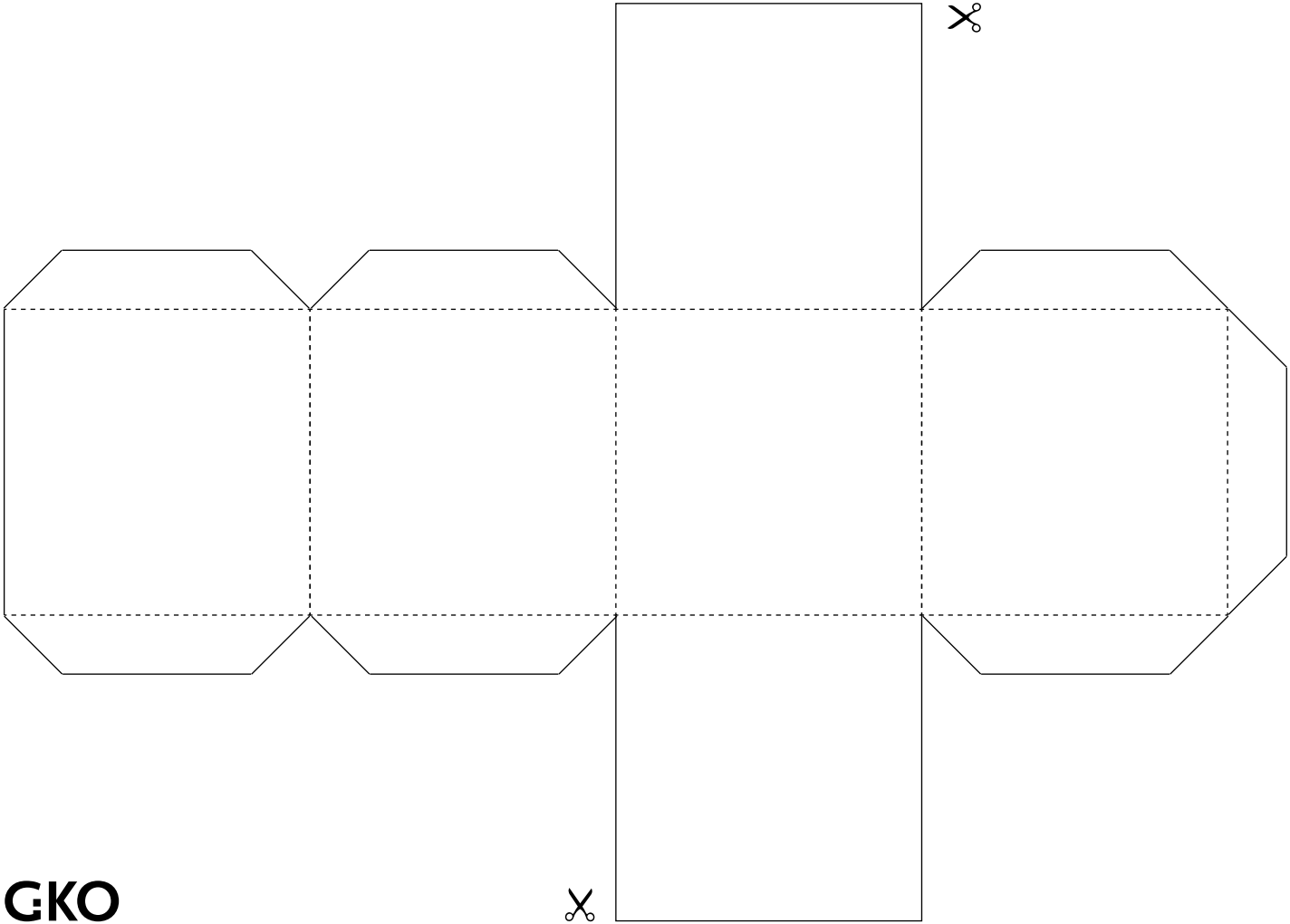

GKO